

AVERBAMENTO AO EDITAL Nº QT/02/19

A Docapesca Portos e Lotas, S.A., abreviadamente designada por DOCAPESCA., com sede na Avenida Brasília, 1400-038 Lisboa, telefone 213936100 e correio eletrónico docapesca@docapesca.pt, website www.docapesca.pt, ao abrigo das competências que lhe são conferidas nos termos da alínea b) do n.º 1 do artigo 7.º do Decreto-Lei n.º 16/2014, de 03 de fevereiro, nos termos do disposto na alínea a) do n.º 4 do artigo 21.º do Decreto-Lei n.º 226-A/2007, de 31 de maio, na sua atual redação, vem pelo presente proceder à alteração dos pontos 1. e 4.1, do Edital nº QT/02/19, e Anexo I, os quais passam a ter a seguinte redação:

1. LOCALIZAÇÃO E DIMENSÃO DA ÁREA A LICENCIAR

A localização da área a licenciar é a indicada na planta constante do Anexo I ao presente procedimento concursal, correspondendo ao armazém de aprestos com o n.º 6, bloco A, situado Porto de Pesca de Quarteira, com uma área total de **9 m²**, composto por rés-do-chão.

4. CONTRAPARTIDAS PECUNIÁRIAS PELA ATRIBUIÇÃO DA LICENÇA

4.1. Pelo direito de utilização privativa do domínio público hídrico (área referida no ponto 1 anterior), é devida taxa fixa mínima de **5,03€/m²/mês**, valor acrescido de IVA à taxa legal em vigor:

Os restantes pontos do Edital nº QT/02/19 mantêm-se inalterados.

Lisboa, 30 de julho de 2019

O Conselho de Administração



Teresa Coelho
Presidente do
Conselho de Administração



Sérgio Faias
Vogal do
Conselho de Administração

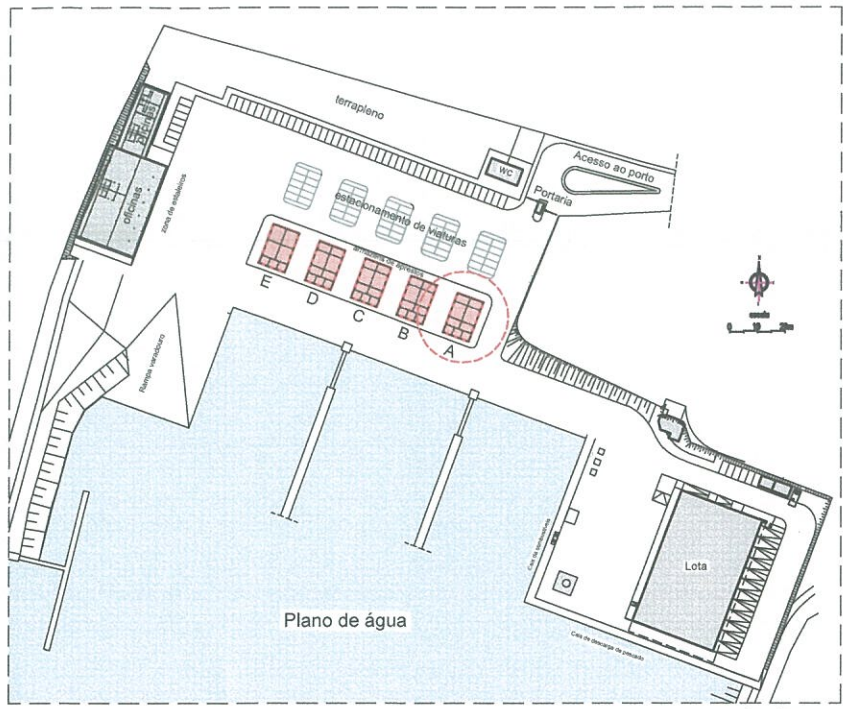

localização



DOCAPESCA, Portos e Lotas S.A.
Departamento de Gestão Dominial - ALGARVE

ANEXO I

PORTO DE PESCA DE QUARTEIRA
 ARMAZÉM DE APRESTOS Nº 6 A
 área útil 9,00m²
 PLANTAS

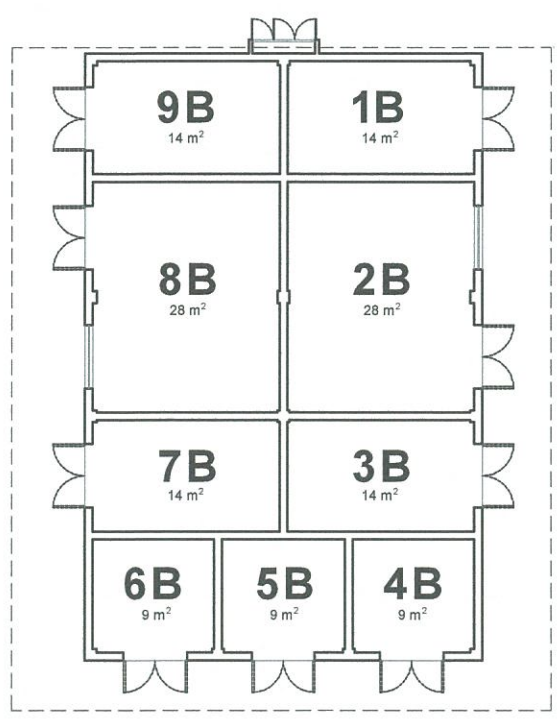

bloco **B**

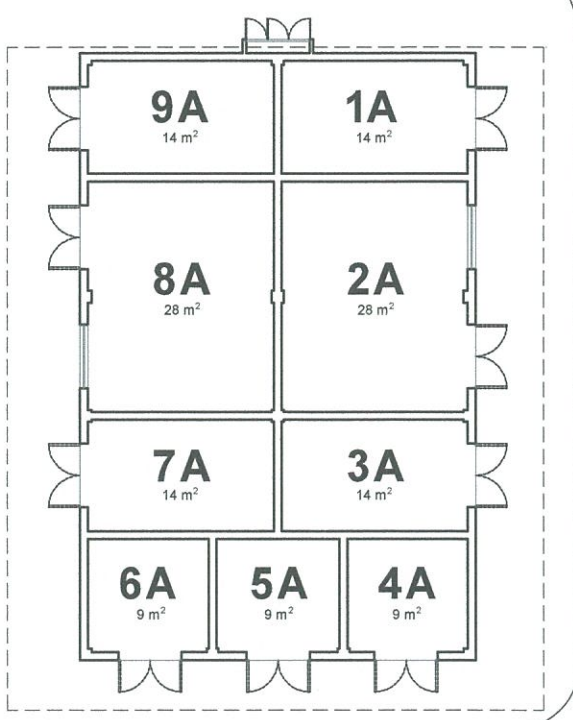

bloco **A**

ARMAZÉNS DE APRESTOS

