

EDITAL N.º PM/18/2018

A Docapesca Portos e Lotas, S.A., abreviadamente designada por DOCAPESCA., com sede na Avenida Brasília, 1400-038 Lisboa, telefone 213936100, fax 213936109 e correio eletrónico docapesca@docapesca.pt, website www.docapesca.pt, ao abrigo das competências que lhe são conferidas nos termos da alínea b) do n.º 1 do artigo 7.º do Decreto-Lei n.º 16/2014, de 03 de fevereiro, vem publicitar, em cumprimento do disposto no n.º 6 do artigo 24.º conjugado com a alínea c) do n.º 5 do artigo 21.º do Decreto-Lei n.º 226-A/2007, de 31 de maio, com as alterações introduzidas pelos Decretos-391-A/2007, de 21 de Dezembro, 93/2008, de 4 de Junho, 107/2009 de 15 de maio, 245/2009, de 22 de setembro, 82/2010, de 2 de Julho e Leis n.ºs 44/2012, de 29 de agosto, e 126-A/2018, de 02 de março, através deste Edital, que deu entrada nesta entidade e foi aceite um pedido formulado por Repsol Portuguesa, SA, para utilização privativa de uma parcela de terreno localizada em domínio público marítimo, no porto de pesca do Rio Arade, destinada à exploração de uma atividade de venda de combustíveis a embarcações de pesca e navegação costeira, mediante atribuição de uma Licença, pelo prazo de 10 anos e cujas especificidades estão descritas no Anexo I (Memorando).

Conforme estabelecido na alínea c) do n.º 5 do artigo 21º do Decreto-Lei nº 226-A/2007, de 31 de maio, todos os eventuais interessados na utilização privativa daquela parcela podem, no prazo de 30 dias úteis, requerer para si, junto dos serviços da Docapesca, na Rua Miguel Bombarda, Edifício Varandas de Faro, Bloco D – Loja A, 8000 -394 Faro, a emissão de título com o mesmo objeto e finalidade, ou apresentar objeções à sua atribuição, durante o prazo de 30 dias úteis a contar da publicação do presente Edital.

Mais se informa que caso sejam apresentadas, no prazo supra indicado, outras manifestações de interesse na atribuição do referido título, será iniciado procedimento concursal entre todos os interessados, conforme disposto na alínea e) do nº 4 e n.º 6 do artigo 21º do Decreto-Lei nº 226-A/2007, de 31 maio, gozando a requerente inicial do direito de preferência a que alude o n.º 6 do artigo 21º do Decreto – Lei n.º 226-A/2007, de 31 de maio.

Os eventuais interessados poderão visitar o local identificado, bem como obter informações complementares, devendo para o efeito contactar a Docapesca – Portos e Lotas, S.A. em Lisboa, em Avenida Brasília, Porta ES7, Pedrouços, 1400-038 Lisboa, telefone: 21 393 61 70.

Lisboa, 14 de agosto de 2018

O Conselho de Administração

Teresa Coelho
Presidente do
Conselho de Administração



Carlos Figueiredo
Vogal do
Conselho de Administração



Anexo I
MEMORANDO

1. Localização

Porto de Pesca do Rio Arade/ Parchal, parcela do Domínio Público Marítimo, sob jurisdição da Docapesca
- Portos e Lotas, S.A., conforme figura abaixo assinalada.

PORTO DE PESCA DO RIO ARADE
PARCHAL - LAGOA

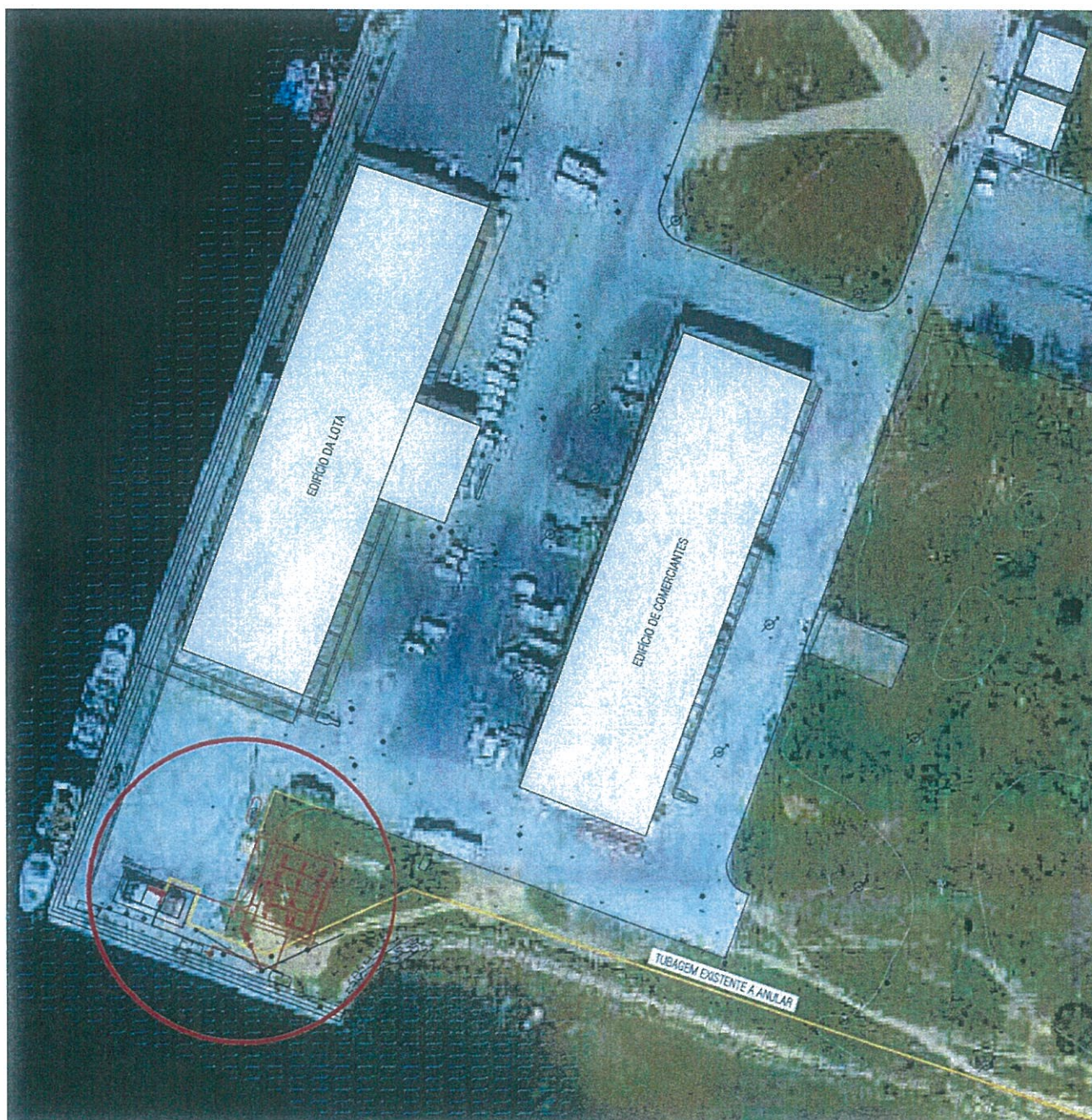

2. Área da Parcela e Características da Utilização

- 2.1** A parcela, com uma área de 335 m², ocupada com reservatórios, 115 ml com tubagem e 57 m² com um posto de vendas, destina-se, exclusivamente, à requalificação da parcela e realocização dos equipamentos existentes para a exploração de um posto de abastecimento de mar.
- 2.2** O projeto de construção e licenciamento do posto de abastecimento e de todas as infraestruturas necessárias ao desenvolvimento da atividade, tais como ligações à rede elétrica, à rede águas, etc. objeto deste Edital, são da responsabilidade do concessionário, após o prévio conhecimento e autorização da Docapesca, na qualidade de entidade concedente.
- 2.3** A exploração da parcela apenas poderá ser iniciada após a obtenção, pelo concessionário, de todos os demais licenciamentos e autorizações necessários ao exercício da atividade.

3. Prazo

O prazo da Licença é de 10 (dez) anos, a contar da data de outorga do contrato, a ocorrer no prazo máximo de 3 meses após a data de adjudicação.

4. Contrapartidas

- 4.1** Pelo direito de utilização privativa da parcela acima identificada, serão aplicadas as taxas, acrescidas de IVA, constantes do Regulamento Específico de Tarifas para os Portos do Algarve, que poderão ser consultadas através do site: www.docapesca.pt>Clientes>Tarifários e Regulamentos.
- 4.2** O valor das taxas fixas será atualizado anualmente, de acordo com as atualizações do Tarifário da Docapesca.
- 4.3** As taxas anuais indicadas em 4.1 serão pagas até 30 dias após a faturação do período correspondente.
- 4.4** A taxa referida em 5.1 é devida desde a emissão do título, nos termos do n.º 1 artigo 80.º da Lei n.º 58/2005, de 29 de dezembro, na sua atual redação.

5. Cauções

- 5.1** No âmbito da concessão, o Concessionário está sujeito à prestação das cauções elencadas nos pontos A) e B) do Anexo I a que se refere o n.º 2 do artigo 22.º do Decreto-Lei n.º 226-A/2007, de 31 de maio, na sua atual redação, nos termos e condições aí previstos, nomeadamente:
- a) Prestação de uma caução para recuperação ambiental de montante equivalente a 0,5% do montante

investido em obra;

b) Prestação duma caução de montante equivalente a 5% do montante global do investimento previsto no projeto, destinada a assegurar o cumprimento das obrigações de implantação, alteração e demolição de instalações fixas ou desmontáveis.

5.2 A prestação de caução para recuperação ambiental deve ser prestada no prazo de 80 (oitenta) dias a contar da data da entrada em funcionamento da respetiva utilização, caso não seja dispensada nos termos e condições previstas nos n.ºs 3 e 4 do citado art.º 22.º.

5.3 A caução destinada a assegurar o cumprimento das obrigações de implantação, alteração e demolição de instalações fixas ou desmontáveis deve ser prestada no prazo de 30 (trinta) dias a contar da data de comunicação da decisão final de adjudicação do presente procedimento.